

PROGRAMA PMI-RMP[®] 2021

CURSO DE PREPARACIÓN PARA EL EXAMEN DE CERTIFICACIÓN PMI-RMP[®]

Preparación y acompañamiento especializado para profesionales en proyectos que buscan alcanzar su certificación PMI-RMP[®].

ENTRÉNATE CON LOS MEJORES

Un Riesgo es un evento que sucede en tiempo futuro y que si se materializa, puede llegar a impactar los objetivos de alcance, tiempo y costos del proyecto. La gestión de riesgos en los proyectos le apunta principalmente a utilizar herramientas y técnicas que busquen anticipar problemas oportunamente blindando el proyecto a través de la implementación de estrategias de gestión de riesgos y planes de contingencia utilizando reservas en tiempos y costos calculadas sistemáticamente.

Los riesgos deben formar parte integral de la planeación del proyecto y por este motivo, el análisis sistemático de riesgos es un trabajo en conjunto. Es decir, contratante, contratista y el equipo se unen en mesa de trabajo para aportar todo su conocimiento con el fin de encontrar estrategias que maximicen las oportunidades y mitiguen las amenazas del proyecto.

Este curso busca en los participantes un entendimiento claro de los procesos, herramientas y técnicas necesarias para identificar, analizar, responder, monitorear y controlar los riesgos de los proyectos. Así mismo, dará a conocer las tácticas requeridas para aprobar el examen y acreditarte como PMI - RMP® (Risk Manager Professional) del PMI®.



ANDRÉS SOUZA MORENO

PgMP®
PMP®
PBA®
PMI - RMP®
PMI - SP®
PMI - ACP®

Ingeniero Civil
Especialista en Gerencia de
Proyectos
Magister en Diseño, Gestión y
Dirección de Proyectos



CONTENIDO TEMÁTICO DEL PROGRAMA

Conoce y comprende los diferentes módulos que incluyen este completo programa de preparación para la certificación PMI-RMP®

Módulo 1: Risk Strategy and Planning

- Desarrollar y recomendar una estrategia de riesgo del proyecto basada en los objetivos del mismo y en función del ciclo de vida del proyecto.
- Analizar el contexto que determina el modelo metodológico para la gestión del riesgo incluyendo: Apetito al riesgo de la organización, tolerancia al riesgo, perfil del riesgo y capacidad.
- Definir procesos y herramientas de evaluación de riesgos que permitan realizar la gestión de los mismos a lo largo del ciclo de vida del proyecto.
- Desarrollar los siguientes entregables dentro del entrenamiento: plan de gestión de riesgos, recopilación de ideas a través de agile games (Product Tree, Sail boat, Brainstorming sessions, Pre-mortem).

Módulo 3. Risk Process Facilitation

- Facilitar la evaluación de los atributos de los riesgos identificados utilizando herramientas y técnicas cualitativas y cuantitativas para su priorización.
- Facilitar el desarrollo de las estrategias de respuesta de riesgo relacionando tareas, propietarios de riesgos y análisis de reservas.
- Desarrollar el análisis cualitativo de riesgos entendiendo conceptos cómo: project risk score, project risk rating, project risk ranking, project risk exposure.

Módulo 2: Stakeholder Engagement

- Entrenar a los miembros del equipo del proyecto en la implementación de procesos de riesgo para asegurar la aplicación consistente de la metodología.
- Evaluar la tolerancia al riesgo de las partes interesadas revisando las conductas históricas para identificar los umbrales de riesgo del proyecto.
- Gestionar el involucramiento de las partes interesadas frente a las herramientas y técnicas aplicadas para la gestión de riesgos a lo largo del ciclo de vida.

Módulo 4. Risk Monitoring And Reporting

- Documentar y actualizar periódicamente la información de riesgo del proyecto utilizando el estándar y sistema de gobernanza del proyecto.
- Actualizar el registro de riesgos, base de datos de riesgos y técnicas con el fin de mantener un repositorio único y actual de toda la información de riesgos del proyecto.
- Crear informes periódicos estándar y personalizados utilizando métricas relacionadas con el riesgo.
- Monitorear las métricas de cada respuesta a riesgo mediante el análisis del desempeño de cada tarea para su gestión.
- Desarrollar el monitoreo y control de riesgos a partir de una administración de las reservas, re-evaluación de riesgos, criterios para desarrollar una auditoría a la gestión de riesgos, actualización del gráfico de desempeño de la gestión de riesgos en el proyecto risk burn down chart y actualización del project risk score del proyecto.
- Implementar solicitudes de cambio asociadas a la gestión de riesgos derivadas de actualización de las reservas de contingencia, nuevos riesgos identificados y evaluación del impacto en la triple restricción.

Módulo 5. Perform Specialized Risk Analysis

- Desarrollar el risk exposure graph - risk burn down chart.
- Calcular las reservas de contingencia y gestión mediante el análisis cuantitativo de riesgos.
- Análisis de escenarios: pesimista, optimista y probable.
- Simulaciones de Monte Carlo – Ejemplos aplicados y gestión.

Módulo 6. Risk Management and Agile Approaches

- Reconocer las diferencias existentes en gestión de riesgos teniendo en cuenta los diferentes enfoques de ciclos de vida (predictivos, incrementales, iterativos, híbridos y ágiles).
- Desarrollar el Risk – Adjusted Backlog integrando risk actions derivados de la identificación durante la iteración 0.
- Principios de adaptación de las herramientas tradicionales predictivas de gestión de riesgos al approach agile (Root-Cause analysis, Pareto analysis, Ishikawa).
- Aplicación de agile games para gestión del riesgo ciclo de vida.

BENEFICIOS DEL PROGRAMA



Recursos y Materiales

Las sesiones se componen de **32 horas ON LINE** en vivo y serán grabadas. Podrás acceder por un periodo de **6 meses** a nuestro **CAMPUS VIRTUAL** en el cual encontrarás no solamente los videos de tus sesiones con todos los contenidos académicos, sino que también evaluamos preguntas tipo examen, encontrarás los tableros de clase elaborados por el instructor en cada sesión, las presentaciones y otros materiales que necesitarás para tu proceso de preparación. Podrás participar en el foro grupal en donde debatimos preguntas tipo examen y se comparten las experiencias de nuestros estudiantes.



Asesoría para aplicar el examen

Antes de someter tu aplicación para obtener la elegibilidad como PMI-RMP®, revisamos tu formulario con la experiencia en proyectos y realizamos una retroalimentación con sugerencias y observaciones buscando que esté alineada con los requisitos exigidos por el PMI®. Dispondrás de ejemplos, plantillas, formatos y un archivo de Excel para el cálculo de las horas necesarias para la aplicación como herramientas útiles para estructurar tu aplicación. Realizamos una revisión técnica y gramatical en inglés de tu registro, brindamos soporte en las comunicaciones en inglés que sean requeridas ante el PMI®.



Asesoría en Auditoría

El 10% de las aplicaciones caen en auditoría por el PMI®. Por esto buscamos que las aplicaciones sean elaboradas sin inconsistencias que incrementen la probabilidad de ser auditadas. En caso de ser auditado, te acompañamos durante el proceso completo para asegurar que los requisitos solicitados por el PMI® estén correctamente diligenciados previo a su envío.

Te apoyamos en la elaboración del oficio remisorio en el formato adecuado para relacionar la documentación solicitada por el PMI® en los tiempos requeridos por la institución.



Acompañamiento hasta la certificación

Una vez culminado el programa de **32 horas** contarás con el apoyo de un tutor para elaborar tu plan de estudios. Consta de un archivo en Excel con la programación de estudio por grupos de procesos y dedicación diaria para lograr presentar el examen acorde a tus necesidades. Soporte 24x7 y resolución de dudas e inquietudes vía correo electrónico, whatsapp y/o telefónicamente. Te acompañamos hasta el día de tu certificación.



Coaching VIP

Te invitamos a recibir una sesión de Coaching personalizado con nuestro instructor experto Andrés Souza antes de presentar el examen. Así, podrás resolver todas las dudas que hayan quedado posterior al desarrollo del proceso de estudio y consolidación de conocimientos. Recibirás importantes recomendaciones para ir 100% preparado a tu examen de certificación.



Política de Garantía

Nuestro mayor compromiso con cada participante es lograr su certificación, por lo tanto, en caso de que debas repetir el examen, automáticamente renuevas tu programa desde el principio con nosotros. Esto involucra, libre acceso al siguiente curso de **32 horas**, bajo la misma versión del examen.

INVERSIÓN

\$ 1.666.000PayU  PayPalTransferencia Bancaria a Bancolombia:
Cta Ahorros No. 690-819211-30 - SOUZA**Contarás con el mejor entrenador**

Andrés Souza ha trabajado por más de **12 años como Gerente de Proyectos**, posee más de **11000 horas como instructor de programas** en dirección de proyectos, acompañando a más de **150 cursos en la preparación de exámenes para la certificación del PMI®**.

Nuestro programa ofrece la mejor relación costo beneficio del mercado. Otros cursos, dejan a sus estudiantes a su suerte, dificultándoles el proceso de certificación y ofreciendo solo unas horas de capacitación. **Nuestro programa, te ofrece más horas de entrenamiento y te acompaña hasta el fin del proceso**; consolidando tus conocimientos y brindándote la asesoría necesaria para cumplir con el examen y la certificación PMI-RMP®.

Herramientas Gestión de Riesgos

Podrás acceder al **CAMPUS VIRTUAL** con todo el material, presentaciones y libro guía en medio digital durante 6 meses.

Incluye mejores prácticas, herramientas colaborativas, formatos, agile games y un **KIT de gestión de riesgos** para implementarlo a nivel empresarial contando con un plan de gestión de riesgos, registros de riesgos, formatos de análisis, planeación de respuesta a riesgo y administración de contingencias.

Banco de preguntas **(+100)** que se trabajan durante el proceso de estudio y todas las herramientas necesarias para que alcances tu certificación PMI-RMP®.



EFFECTIVIDAD
98%



HORAS
32 H



DISPONIBILIDAD
24/7



EXPERIENCIA
+ 12 AÑOS

PREGUNTAS FRECUENTES

¿SOUZA es quien certifica a sus estudiantes como PMI-RMP®?

Es el Project Management Institute (PMI®) quien te certifica como PMI-RMP®. SOUZA **te entrena y prepara** para que apruebes el examen de certificación PMI-RMP®.

¿Qué opinan los estudiantes sobre SOUZA?

Te invitamos a conocer los testimonios de nuestros estudiantes en nuestra página www.souza.com.co

¿Qué duración tiene el examen PMI-RMP® y dónde se presenta?

El examen tiene una duración de **3,5 horas** en donde responderás **170 preguntas**. Actualmente el examen se presenta en los centros de **Pearson VUE** con varios puntos alrededor del mundo. Estos centros están abiertos de lunes a viernes.

¿Cuáles son los requisitos para poder presentar el examen PMI-RMP®?

Es necesario cumplir con tan solo 3 requisitos: título universitario mayor a **4 años, 24 meses** de experiencia en gestión de riesgos para proyectos dentro de los últimos 5 años y **30 horas** de formación en gestión de riesgos. Si no tienes tu título universitario, son requeridos **36 meses** de experiencia en gestión de riesgos dentro de los últimos 5 años y **40 horas** de formación en gestión de riesgos.

¿De qué se trata la metodología de SOUZA?

Desarrollamos un programa muy completo que te acompaña de principio a fin. Iniciamos con **32 horas de capacitación** con el mejor instructor a través de sesiones on line en vivo, sus respectivos **videos**, te asesoramos en la **aplicación** para elegibilidad y te apoyamos en tu proceso de consolidación de conocimientos con atención **24x7**, acceso a **clases adicionales** sin costo y una sesión personalizada justo antes de presentar tu examen (**Coaching VIP**).

¿Puedo tomar el examen PMI-RMP® al terminar el programa de preparación de SOUZA?

Durante la tercera fase del programa lograrás la consolidación de conocimientos y puedes evaluar tu nivel a través del banco de preguntas de nuestro libro de referencia, en cuanto superes el **70-80%** de respuestas acertadas, estarás **listo** para presentarte. Es muy importante fijar una fecha para así comprometerse a cumplir con el plan de estudios y no extender tu certificación indefinidamente.

PREGUNTAS FRECUENTES

¿Cuál es el precio del examen de certificación PMI-RMP®?

El costo del examen de certificación PMI-RMP® es de **USD \$670**.

Hacerte miembro del PMI® cuesta anualmente **USD\$ 129 + USD\$ 10** de afiliación que se pagan una sola vez. Entre los beneficios de ser miembro del PMI®, están los descuentos asociados a cualquier examen de certificación y la descarga gratuita del Standard de Riesgos, casos de estudio y otra información de interés. Siendo miembro, el examen tendría un costo de **USD \$520** para un total de **USD\$ 659**, ahorras **USD\$11**. Una vez realizado el pago, **tienes un año para presentar el examen y 3 intentos**.

¿Qué vigencia tiene la certificación PMI-RMP®?

La certificación PMI-RMP® tiene una vigencia de **3 años** y para la renovación es necesario presentar **30 PDU's** (Professional Development Units) ante el PMI®. Estas unidades (PDUs) pueden ser adquiridas por medio de cursos, seminarios, talleres, webinars, etc. En general 1 hora de capacitación equivale a 1 PDU.

¿Qué pasa si no apruebo el examen en el primer intento?

Nuestro programa está diseñado para que pases el examen en el primer intento. En caso que no lo logres podrás ingresar **nuevamente** a clases on line en vivo con los grupos posteriores sin ningún costo adicional y retomar tu plan de estudios con todo nuestro **acompañamiento**.

CONOCE OTROS SERVICIOS Y PROGRAMAS



PROGRAMA DE PREPARACIÓN PARA EL EXAMEN DE CERTIFICACIÓN PMP®

Project Management Professional

Preparación y acompañamiento especializado para profesionales en proyectos que buscan alcanzar su certificación PMP®.

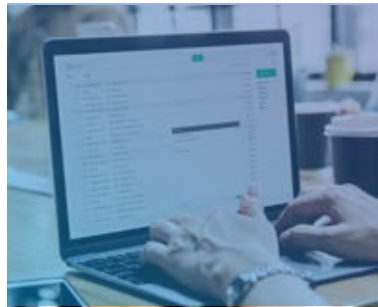

MS PROJECT PARA GERENCIA DE PROYECTOS BAJO LINEAMIENTOS PMI®

MS Project

Este programa busca que líderes de proyectos sean capaces de analizar la programación de un proyecto a través de la planeación, el control y el reporte de estado en cualquier proyecto.

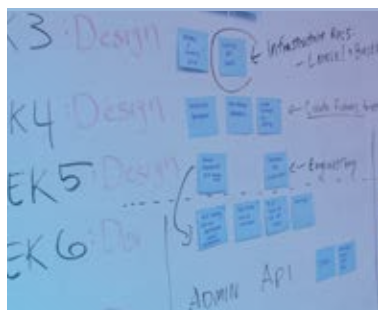

PROGRAMA DE PREPARACIÓN PARA EL EXAMEN PMI-ACP®

Agile Certified Practitioner

El programa permite certificarse y conocer las mejores herramientas, técnicas y prácticas del enfoque ágil, contrastándolo con los enfoques tradicionales predictivos e híbridos.



CURSO DE GESTIÓN DE PROGRAMAS CON ÉNFASIS EN LA CERTIFICACIÓN PGMP®

Program Management Professional

Es la más prestigiosa de toda la línea de certificaciones del PMI®. Las personas certificadas son reconocidas como parte de un grupo élite a nivel Mundial.

PROGRAMA PMI-RMP[®] 2021

AGENDA UNA CITA CON UN CONSULTOR EXPERTO EN PROYECTOS

Inicia tu programa de entrenamiento 100% efectivo con nosotros y alcanza tu certificación PMI-RMP[®].