

**SOUZA<sup>®</sup>**

# PROYECTO DE CERTIFICACIÓN PMP<sup>®</sup> 120 HORAS

---

40 Horas de Clase + 54 Horas de Coaching + 24 Horas de Mentoring + 2 Horas de Coaching VIP+ 8 Horas de Elegibilidad.

Preparación y acompañamiento especializado para profesionales en proyectos que buscan alcanzar su certificación PMP<sup>®</sup>.



ID de proveedor 5048

# ENTRÉNATE CON LOS MEJORES

Estimado Colega,

Es nuestro mayor interés ofrecer programas en gestión de proyectos de alta calidad. Por esta razón, hemos adoptado todos los lineamientos establecidos por el Project Management Institute (PMI) para impartir nuestros cursos con excelencia a través de nuestra acreditación como ATP – Authorized Training Partner.

El programa ATP reemplazó al programa R.E.P y fue creado por el PMI con el objetivo de asegurar la estandarización, homologar los contenidos empleando materiales licenciados y validar la calificación de los instructores a través de insignias de instructor (instructor badge) que soportan sus conocimientos y aptitudes en gestión de proyectos.

En la actualidad, los cursos de preparación para el examen de certificación PMP®, dictan las clases y dejan al participante "a su suerte". Por esta razón, hemos desarrollado un **Proyecto de Certificación** que te acompaña de principio a fin por todo el camino de este importante reto hasta lograr la consolidación de tus conocimientos y alcanzar la certificación.

Nuestro método me involucra como instructor principal líder del proceso de entrenamiento y te guiaré hasta el día en que apruebes el examen.



**ANDRÉS SOUZA MORENO**

[Ver perfil](#)

PMP®	PMI - ACP®
PMI - RMP®	PMI - PBA®
PfMP®	PgMP®
PMI - SP®	DASM
DASSM	BEPC®
PMI - CP™	BETIP®

**ATP Instructor**

PMP®	DASM
CAPM®	DASSM

**Ingeniero Civil Especialista  
en Gerencia de Proyectos  
Magister en Diseño, Gestión  
y Dirección de Proyectos**

# CONTENIDO TEMÁTICO DEL PROYECTO

Conoce y comprende los diferentes módulos que incluyen este completo Proyecto de Certificación PMP®

## Módulo 0: Introducción al examen PMP®

- Recursos y plataformas de estudio.
- De que se trata el nuevo examen.
- Por qué presentar el examen PMP®.
- Tipos de preguntas.
- Requisitos de aplicación del examen PMP®.
- Costos del examen.
- Proceso de aplicación.
- Nuestro plan de trabajo.

## Módulo 1: Entorno Empresarial

Un proyecto, es visto como un habilitador del cambio en la organización y por esto, contribuye al mejoramiento de la Agilidad de Negocio a través de la entrega de valor que soporte la estrategia organizacional. La Agilidad de Negocio, se traduce en la habilidad que tiene la organización de adaptarse y responder a los cambios de estrategia derivados de las nuevas condiciones del mercado, volatilidad, incertidumbre y ambigüedad. Por esta razón, son múltiples los tipos de proyectos que son ejecutados por las empresas y los nuevos PMP deben ser capaces de adaptar diferentes enfoques de gestión a contextos únicos de cada proyecto para formular y evolucionar estándares de trabajo.

- Fundamentos de Gestión.
- OPM – Organizational Project Management.
- Alineación Estratégica.
- Enfoque Ágil, Tradicional e Híbrido.
- Beneficios y Valor del Proyecto.
- Cultura Organizacional y Gestión del Cambio.
- Gobernanza del Proyecto.
- Cumplimiento del Proyecto.

## Módulo 2: Iniciando el Proyecto

Iniciar el proyecto, implica recibir el empoderamiento necesario para poder crear un equipo de trabajo o unidad colaborativa multifuncional con la que se realice un análisis integral de las partes involucradas, se lideren talleres de adaptación de prácticas en gestión de proyectos y formule una visión compartida del proyecto.

- Identificación e Involucramiento de Interesados.
- Conformación del Equipo.
- Modelos de Adaptación para establecer el WoW (Way of Working).
- Evaluar el contexto, caracterización, enfoque de gestión y estándar de gestión de proyectos.
- Definir el Enfoque de Gestión.
- Establecer una Visión Compartida del Proyecto.

## Módulo 3: Planificación del Proyecto

A partir de la evaluación del contexto, caracterización y enfoque recomendado para establecer el modelo de gestión ágil, predictivo o híbrido del proyecto, vamos a formular el set colectivo de herramientas para realizar la planificación de los dominios de gestión del proyecto.

- Planificación de Proyectos.
- Gestión de Alcance en Ágil, Predictivos e Híbridos.
- Gestión de Cronograma Ágil, Predictivos e Híbridos.
- Gestión de Recursos Ágil, Predictivos e Híbridos.
- Gestión de Adquisiciones Ágil, Predictivos e Híbridos.
- Gestión de Presupuesto Ágil, Predictivos e Híbridos.
- Gestión de Riesgos Ágil, Predictivos e Híbridos.
- Gestión de Calidad Ágil, Predictivos e Híbridos.
- Integración de planes.



## Módulo 4: Liderazgo del Equipo del Proyecto

La misión más crucial del Líder de Proyecto, es hacer que un grupo de personas, se convierta en un equipo de proyecto. Esta lección, comprende todas las herramientas y técnicas para desarrollar, dirigir, gestionar y controlar a los equipos de proyecto, mejorando sus interacciones y competencias.

- Adaptación de las habilidades de liderazgo.
- Creación de un entorno colaborativo para las habilidades del equipo.
- Empoderamiento del equipo.
- Apoyo al desempeño de los miembros del equipo.
- Comunicación y colaboración con los interesados.
- Capacitación, coaching y mentoría.
- Gestión de Conflictos.

## Módulo 5: Apoyo al Desempeño del Equipo del Proyecto

Durante la ejecución del proyecto, el Líder soporta al equipo facilitando herramientas, reuniones y técnicas para gestionar incidencias, evaluar el desempeño y productividad del proyecto, gestionar los cambios, expectativas y comunicaciones con las principales partes involucradas

- Implementación del modelo de mejora continua.
- Apoyo al desempeño.
- Evaluación del progreso del proyecto.
- Gestión de Incidentes e Impedimentos.
- Gestión de Cambios.

## Módulo 6: Cierre del Proyecto

Asegurar un cierre controlado y sistemático, es una de las responsabilidades del Líder de Proyecto. Para lo anterior, gestionar una planeación de la transición, la transferencia de conocimientos, la medición de la promesa de valor y beneficios, le permitirá al líder de proyecto, demostrar el cumplimiento del proyecto y su contribución para alcanzar objetivos estratégicos.

- Planear la Gestión de la Transición.
- Validación de Alcance.
- Planear la transferencia de conocimientos.
- Procedimiento de Cierre.
- Monitorear la Entrega de Valor y sus Beneficios.

## Módulo 7: Método de estudio

- Gestionar los requisitos de cumplimiento.

*El cronograma puede estar sujeto a modificaciones de acuerdo a la intensidad académica de cada sesión.*

## Módulo 8: Sesiones de Coaching y Ciclos de acompañamiento

En paralelo al curso de **40 horas**, iniciamos las sesiones de Coaching. En estas **54 horas** se estudiarán preguntas tipo examen y atenderemos las dudas que surjan durante el proceso de aprendizaje semanal. Iniciarás **24 horas** de Mentorías y se realizará control al plan de estudio de cada participante. Concluye tu proceso con **2 horas** de Coaching VIP completando **120 horas** de entrenamiento y seguimiento.

# NUESTRA PROMESA DE VALOR



## Recursos y Materiales

Tendrás acceso a los materiales licenciados del PMI a través de su **plataforma oficial y a nuestro CAMPUS VIRTUAL SOUZA durante 6 meses**, en el cual encontrarás los vídeos de tus 13 sesiones -40 Horas, quizes, tableros (esquemas) elaborados en clase, las sesiones de coaching (+ 600 horas) y un bloque de mentorías. Tendrás acceso a **4 súper simuladores** que incluyen preguntas clonadas del examen como prueba final para determinar si estás listo para presentar tu examen.



## Obteniendo tu elegibilidad

Olvídate de desarrollar tu aplicación al PMI, dedícate exclusivamente a estudiar y a seguir el plan de trabajo diseñado. **Nosotros nos encargaremos** de documentar tu aplicación a partir de la información de tu experiencia depositada en nuestro formato y apoyaremos todas las comunicaciones con el PMI. Nuestro equipo académico emplea alrededor de **8 Horas** de trabajo hasta **someter tu aplicación en inglés** ante el PMI. De esta manera, buscaremos tu elegibilidad a los 15 días después de terminadas las primeras 40 horas de entrenamiento.



## Asesoría en Auditoría

El 10% de las aplicaciones caen en auditoría por el PMI®. Por esto buscamos que las aplicaciones sean elaboradas sin inconsistencias que incrementen la probabilidad de ser auditadas. En caso que seas auditado, **te acompañamos durante el proceso completo** para asegurar que los requisitos solicitados por el PMI® estén correctamente diligenciados previo a su envío. Te apoyamos en la elaboración del oficio remisorio en el formato adecuado para relacionar la documentación solicitada por el PMI® en los tiempos requeridos por la institución.



## Coaching y Mentorías

Tendrás libre acceso a **54 horas** de coaching para análisis de preguntas tipo examen y **24 horas** de mentorías para afianzar los conceptos vistos en clase. Esto te permitirá resolver todas tus inquietudes. Podrás participar en nuestros foros de discusión y mantenerte ON-TRACK en tu proceso a partir de tu **plan de estudios personal**.



## Política de Garantía

Nuestro mayor compromiso con cada participante es lograr su certificación, por lo tanto, en caso de que debas repetir el examen, automáticamente renuevas tu programa desde el principio con nosotros sin costo. Esto involucra, libre acceso al siguiente curso de **40 horas**, bajo la misma versión del examen y las **54 horas de coaching**.



## Coaching VIP

Te invitamos a recibir **2 horas** de Coaching personalizado con **Andrés Souza** antes de presentar el examen. Así, podrás resolver todas las dudas que hayan quedado posterior al desarrollo del proceso de estudio y los simuladores. Recibirás importantes recomendaciones para ir **100% preparado** a tu examen de certificación.



Transferencia Bancaria a Bancolombia:  
Cta Ahorros No. 690-819211-30 - SOUZA

# VISITA NUESTRO CONTENIDO DE INTERÉS EN YouTube

**Preguntas Examen PMP® - Tips de expertos para aprobar el examen**

**Gestión de Proyectos Ágil adaptativa Paso a Paso**

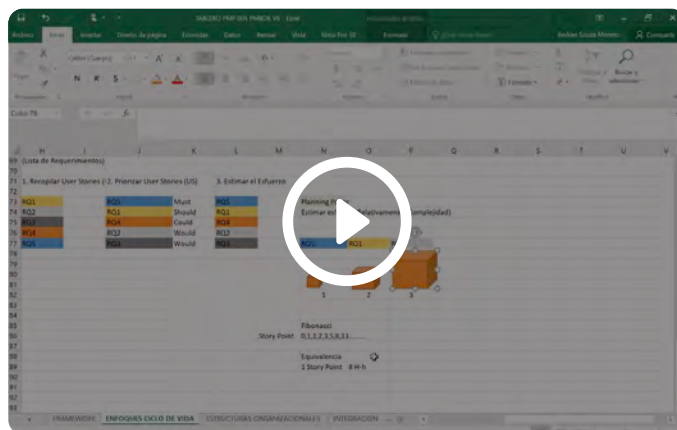

**HORAS ON LINE**  
**120 H**



**ELEGIBILIDAD**  
**8 H**



**HORAS PREGRABADAS**  
**600 H**



**PDU'S**  
**40**

# Conoce Nuestra Evolución

# SOUZA® PMP 4.0

## Mentorías

- **24 Horas** de Mentorías en vivo.
- Reforzamos e interiorizamos conocimientos.
- Desarrollaremos un esquema teórico-práctico.
- Actividades interactivas que facilitan tu proceso de aprendizaje y te preparan para enfrentar el examen y el desafío del manejo del tiempo.

## Súper Simuladores SOUZA:

Somos expertos en simulación de exámenes PMI. Vas a contar con un conjunto de simuladores 100% comprobados que aseguran la calidad de tu aprendizaje. **Quienes han obtenido resultados superiores al 75%** en nuestros simuladores, pasan el examen PMP® en su primer intento. **¡Más de 1.600 preguntas para practicar!** Iniciamos con Quizes de 30 preguntas por temática (**180 preguntas**) y aumenta su nivel de dificultad así:

### SOUZA PRACTICE SIMULATOR:

- **360 preguntas clonadas**  
Es tu primera prueba de fuego para evaluar tu evolución conceptual y técnica en la primera etapa de estudio.

### SOUZA PRO SIMULATOR:

- **180 preguntas de alta complejidad** desarrolladas en las sesiones de coaching.
- Este es el segundo escalón. Con preguntas orientadas a fortalecer la fundamentación técnica.

### SOUZA PREMIER SIMULATOR:

- **540 preguntas clonadas** (reales) del examen entregadas directamente por el PMI por nuestra categoría ATP Premier.
- Es parte de tu prueba final para alcanzar el nivel necesario antes de presentar el examen.

### SOUZA PREMIUM SIMULATOR:

- **360 preguntas clonadas** (reales) de alta complejidad como prueba definitiva.
- Evolucionamos nuestras pruebas para validar tu nivel de conocimientos antes de presentar el examen.

## Plan de Estudios Online:

- Así conoceremos el estado de avance de tu proceso en tiempo real.
- Tu acompañante va a monitorear tu progreso.
- Se comunicará contigo directamente para identificar impedimentos que retrasen el avance de tu **#ProyectoDeCertificación**.

# Conoce Nuestra Evolución

# SOUZA® PMP 4.0

## Acompañamiento:

- Contarás con un **acompañante personalizado** que forma parte de nuestro equipo académico.
- Monitoreo de los avances de tu plan de estudios.
- Enlace facilitador para que impedimentos de tipo técnico, tecnológico, académico y comercial, puedan ser atendidos con oportunidad.

## Viernes de Kahoot con Souza

- Es una dinámica interactiva, que busca **afianzar los conocimientos** adquiridos durante la Fase 1.
- El Kahoot estará compuesto entre 5 y 10 preguntas sobre las temáticas desarrolladas.
- Se asigna un puntaje por cada respuesta acertada y tiempo de respuesta. Entre menor sea el tiempo de respuesta el puntaje final será mayor.
- La persona que obtenga el puntaje más alto, será ganador de un premio que entregará Grupo Souza el último día de clase.
- Al finalizar la prueba se enviará un reporte con las respuestas correctas y su explicación.

## Preguntas de lógica

- **Diviértete aprendiendo** con preguntas de lógica.
- Te permitirán reforzar tu aprendizaje. Souzacross – Crucigramas de gestión de proyectos.
- Fill-in-the-blank questions – Completa espacios.
- Wheel-of-fortune questions – Respuestas de selección.

## 1-week Consolidation study – PMIXAI

- Diseñamos un plan de consolidación de una semana antes de presentar tu examen
- Emplearás Inteligencia Artificial del PMI Infinity.
- Durante la sesión de Coaching VIP con Andrés Souza obtendrás un plan de trabajo para que puedas utilizarla efectivamente.
- Lograrás la consolidación del conocimiento atendiendo las dudas finales.



## Conoce los testimonios de algunos de nuestros estudiantes y cómo el método de estudio SOUZA les ayudó a alcanzar su certificación como PMP®.



“Recomiendo el Centro de Formación y de entrenamiento para la certificación PMP®, Souza, porque uno queda muy bien capacitado.

Además Andrés Souza y su equipo nos acompañan en todo el proceso y los resultados se ven. Seguí todas las recomendaciones y después de 6 meses de trabajo ahora soy PMP® Certificada.”

### MARIANA VILLEGAS

Ingeniera Civil  
PMP®

“Mi experiencia con el grupo SOUZA fue muy valiosa, me aportaron los elementos esenciales para presentar el examen PMP® y aprobarlo.

Igualmente destaco la experiencia y la preocupación genuina de nuestro instructor Andrés Souza por facilitar el entendimiento de los dominios claves que me ayudaron a obtener el mejor rendimiento en las preguntas del examen de certificación.”

### GILBERTO ZAPATA CONTRERAS

Economista, Esp. en Gerencia de Proyectos  
PMP®



# PREGUNTAS FRECUENTES

## ¿Por qué hacer el curso con un centro ATP del PMI® como SOUZA?

A partir del 2 de enero de 2021, únicamente centros autorizados por el PMI pueden impartir cursos de preparación para los exámenes PMP® y Disciplined Agile-DA, ya que cuentan con los **materiales oficiales** licenciados y con instructores acreditados a través del "instructor badge" Como Centro ATP este curso otorga 35 CEU Hours para cumplir con el requisito de formación.

## ¿Qué opinan los estudiantes sobre nuestro Proyecto de Certificación?

Te invitamos a conocer los testimonios de nuestros estudiantes en nuestra página <https://souza.com.co/testimonios/>

## ¿Cuáles son los requisitos para presentar el examen PMP®?

Es necesario cumplir con tan solo 3 requisitos: Título universitario (con duración de al menos **4 años**), **36 meses** de experiencia en gestión de proyectos y **35 horas** de formación en Gestión de Proyectos o certificación CAPM®. Si no tienes tu título universitario, puedes aplicar con tu título de bachiller, **60 meses** de experiencia en gestión de proyectos y **35 horas** de formación en gestión de proyectos.

## ¿Qué duración tiene el examen PMP® y dónde se presenta?

El examen tiene una duración de **230 minutos**, donde responderás **180 preguntas**. Las preguntas serán una combinación de opción múltiple, respuestas múltiples, coincidencia, punto de acceso y llenado limitado de espacios en blanco.

Actualmente el examen se presenta en los centros de **Pearson Vue** con varios puntos alrededor del mundo. También está habilitada la opción de presentar el examen de manera virtual. El desarrollo del examen incluye dos descansos de 10 minutos cada uno.

## ¿De qué se trata la metodología de SOUZA?

Desarrollamos un programa que te acompaña de principio a fin. Iniciamos con **40 horas de capacitación** ON-LINE en vivo. Luego, trabajamos en tu aplicación para elegibilidad ante el PMI. Continúa el esquema de ciclos de **coaching y mentorías de 78 horas** para realizar los controles semanales a tu programa de estudio y trabajando en el simulador. Para finalizar con la sesión de Coaching VIP

## ¿Cuál es el precio del examen de certificación PMP®?

El costo del examen de certificación PMP® es de **USD\$575**. Hacerte miembro del PMI® cuesta anualmente **USD\$129**. Entre los beneficios de ser miembro del PMI®, están los descuentos asociados a cualquier examen de certificación y la descarga gratuita de la Guía PMBOK®. Siendo miembro, el examen tendría un costo de **USD\$324** para un total de **USD\$453**, ahorras USD\$122. Una vez realizado el pago, **tienes un año para presentar el examen y 3 intentos**.

# PREGUNTAS FRECUENTES

## ¿Qué vigencia tiene la certificación PMP®?

La certificación PMP® tiene una vigencia de **3 años** y para la renovación es necesario presentar **60 PDU's** (Professional Development Units) ante el PMI®. Estas Unidades de Desarrollo Profesional (PDUs) pueden ser adquiridas por medio de cursos, seminarios, talleres, webinars, etc. En general 1 hora de capacitación equivale a 1 PDU.

## ¿Puedo tomar el examen al terminar el programa Souza?

Sí, durante la tercera fase del programa lograrás la consolidación de conocimientos y puedes evaluar tu nivel a través de los resultados de los **SÚPER SIMULADORES DE SOUZA**, en cuanto obtengas el 75% de respuestas acertadas, estarás **listo** para programar tu sesión de Coaching VIP. Es muy importante fijar una fecha para así comprometerse a cumplir con el plan de estudios y no extender tu certificación indefinidamente.

## ¿Qué pasa si no apruebo el examen PMP®?

En caso que no lo logres, podrás aplicar a nuestra **Política de Garantía**, que incluye tomar nuevamente el programa desde el principio ingresando a clases on line en vivo del siguiente curso bajo la misma versión del examen (40 horas) y a los ciclos de coaching y mnetorías (78 horas).

Vigencia de 1 año a partir del inicio del curso al que te matriculaste y aplica solo si se ha seguido el plan de estudios propuesto: al menos un 80% de asistencia a las clases correspondientes a la Fase I, participación a las sesiones de coaching, haber desarrollado al menos una vez los **SÚPER SIMULADORES DE SOUZA** y la sesión de coaching VIP con Andrés Souza.

# CONOCE OTROS SERVICIOS Y PROGRAMAS

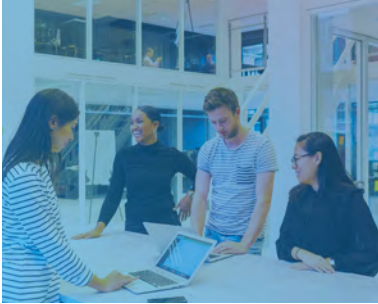

## PROGRAMA DE PREPARACIÓN PARA EL EXAMEN PMI-ACP®

Agile Certified Practitioner

El programa permite certificarse y conocer las mejores herramientas, técnicas y prácticas del enfoque ágil, contrastándolo con los enfoques tradicionales predictivos e híbridos.

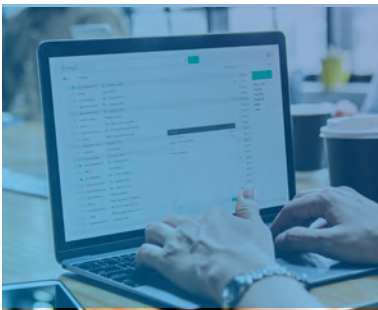

## MS PROJECT PARA GERENCIA DE PROYECTOS BAJO LINEAMIENTOS PMI

MS Project

Este programa busca que líderes de proyectos sean capaces de analizar la programación de un proyecto a través de la planeación, el control y el reporte de estado en cualquier proyecto.

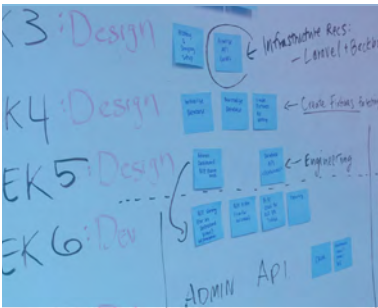

## PROGRAMA DE ENTRENAMIENTO PARA EL EXAMEN PMI-RMP®

Risk Management Professional

El programa, permite certificarse y conocer los diferentes procesos, herramientas y técnicas necesarias para identificar, analizar, monitorear y controlar los riesgos de los proyectos a través de ejercicios prácticos y reales.



## CONSULTORÍA EMPRESARIAL ORIENTADA A IMPLEMENTACIÓN DE MEJORES PRÁCTICAS

Consultoría para Empresas

Buscamos ofrecer a las compañías toda nuestra experiencia y conocimiento para proponer soluciones que logran atender los problemas en Gestión de Proyectos.

**CONOCER MÁS →**

# SOUZA<sup>®</sup>

CERTIFICACIÓN PMP<sup>®</sup>

## AGENDA UNA CITA CON UN CONSULTOR EXPERTO EN PROYECTOS

Inicia tu programa de entrenamiento **100%** efectivo con nosotros y alcanza tu certificación PMP<sup>®</sup>.